Foto: Shutterstock

Oranienstadt DILLENBURG

GASTGEBER IN DILLENBURG

Foto: Thomas Schmidt

Foto: Jürgen Benner

Foto: Stadt Dillenburg

Foto: Christina Hoss

Foto: Klaus Mitenhoff

Foto: Fritz Christ

Foto: Stadt Dillenburg

Foto: Skulptestock

Die Oranienstadt Dillenburg

Im Herzen des Lahn-Dill-Berglandes, am Fuße des Rothaargebirges und am Rande des Westerwaldes gelegen, erfüllen wir mit gleich drei Premiumwanderwegen und einer Vielzahl lokaler Routen Wanderträume. Bei uns können Sie den Westerwaldsteig, Rothaarsteig, Lahn-Dill-Berglandpfad oder zertifizierte Rundwege erwandern. Genießen Sie unsere abwechslungsreiche Natur auf ausgezeichneten Wegen oder erleben Sie unsere über 675-jährige Geschichte und Tradition.

Werfen Sie einen Blick auf die Wiege des niederländischen Königshauses, erkunden Sie Deutschlands größte unterirdische Verteidigungsanlage oder unsere malerische Fachwerkstadt mit ihren Sehenswürdigkeiten! Auch das Hessische Landgestüt, der Wildpark, der Besucherstollen und die großzügige 18-Loch-Golfanlage werden Sie begeistern.

Alle Wege führen nach Dillenburg!

Foto: Dieter Stegmann

Besuchen Sie Dillenburgs Unterwelt

Die Verteidigungsanlagen auf dem Schlossberg sind in ihren Ausmaßen ein in Deutschland einzigartiges unterirdisches Verteidigungssystem mit Bollwerken und Wehrgängen (Kasematten) aus dem 15./16. Jahrhundert.

Sie geben dem Besucher eine Größenvorstellung von einer Anlage, die in Kriegszeiten mehr als 2.000 Soldaten zur Verteidigung des Schlosses aufnehmen konnte. Höhepunkt ist die Besichtigung des 62 Meter tiefen Brunnens in der „Löwengrube“.

Führungen:
01. April – 01. November, Di. – So. um 15.00 Uhr; nach Absprache sind Führungen zu anderen Zeiten möglich.

Im Gastgeberverzeichnis verwendete Piktogramme

- Barrierefrei
- Restaurant
- Familienfreundlich
- Lift
- Fahrradabstellplatz
- Parkplatz / Garage
- Garten
- Biker
- Terrasse / Liegewiese
- Telefon
- Kühlschrank
- TV
- Vermietung für eine Nacht / auf Anfrage
- Radio
- Haustiere erlaubt / auf Anfrage
- WLAN / WiFi
- Entfernung zum Rothaarsteig (km)
- Entfernung zum Lahn-Dill-Berglandpfad (km)
- Qualitätsbetrieb Rothaarsteig
- Fahrradfreundlicher Gastbetrieb Bett+Bike

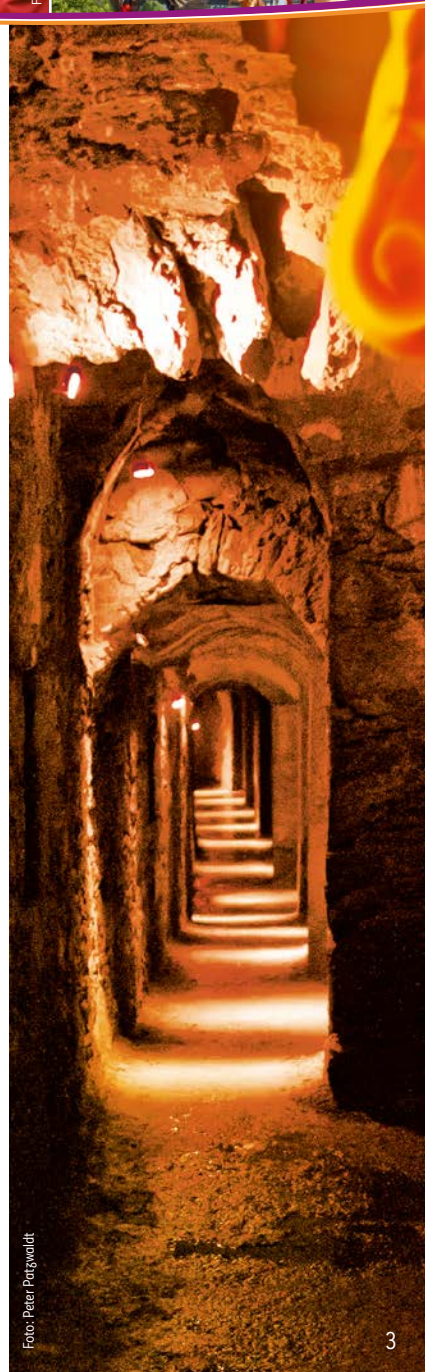
Foto: Peter Patzwaldt

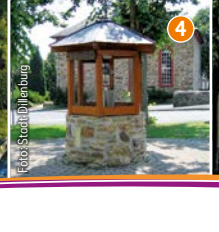

Die Stadtteile Dillenburgs

Donsbach 1

Donsbach ist einer der ältesten Orte, die heute als Stadtteil zu Dillenburg gehören. Idyllisch und abwechslungsreich präsentiert sich der Wildpark. Die „Alte Schmiede“ im Dorfkern ist ebenfalls sehenswert. Der Ort liegt 5 km in südlicher Richtung von der Kernstadt entfernt. Der 16 km lange, als Premiumweg ausgezeichnete Wacholderweg umrundet Donsbach und bietet reizvolle Fernsichten. Die Krönung des Wacholderweges im wahrsten Sinne des Wortes ist der 454 m hohe Kornberg, der mit seinem „Taunusblick“ eine grandiose Aussicht auf die Landschaft in Richtung Süden bietet, bei klarem Wetter und Falkenblick bis zum „Großen Bruder“, dem Großen Feldberg im Taunus.

Eibach 2

Eibach liegt etwa 2 km östlich der ehemaligen Kreisstadt, eingebettet in Berg- und Hügelland mit herrlichen Buchen- und Tannenwäldern in einem Seitental der Schelde. Heute zählt Eibach rund 1.200 Bewohner und gilt als anerkannter Erholungsort, der eine eigene Heilquelle, ein Kleingradierwerk und ein Tretbecken besitzt. Direkt am Ortseingang befindet sich das Gradierwerk, dort startet auch der 4,5 km lange Eibacher Gesundheitsweg – ein leichter und entspannender Rundweg in herrlicher Natur, der die Gesundheitseinrichtungen miteinander verbindet. Der neu eingerichteter Outdoor Fitness Park bietet Aktivstationen für jedes Alter. Die Extratour „Kuckucksweg“ führt auf 11,8 km um Eibach und besticht mit traumhaften Aussichten.

Frohnhausen 3

Frohnhausen liegt 3 km nordöstlich der Kernstadt an der B253 und änderte sein gesamtes Ortsbild entscheidend durch den Totalbrand vom 26. Juli 1778. Später entstand die Anlage der längs durchlaufenden Hauptstraße mit ihren Parallelstraßen und den rechtwinkligen dazu verlaufenden Verbindungswegen. Auffällig sind auch die zahlreichen Doppelhäuser. Im Laufe der Zeit sind zahlreiche mittelständische Unternehmen entstanden. Mit seiner guten Infrastruktur und seinen Neubaugebieten hat sich Frohnhausen zum größten Stadtteil Dillenburgs entwickelt.

Manderbach 4

Der Dillenburger Stadtteil Manderbach liegt 3 km nördlich der Kernstadt. Die Läderach Manufaktur verwöhnt den Gaumen mit phantasievollen Kostproben der Chocolaterie-Kunst. Auf einem Schoggi-Erlebnis-Rundgang erhält man interessante Einblicke in die Welt feinster Schokolade. Westlich des Dorfes führt der Rothaarsteig vorbei, der sich im weiteren Verlauf hinter Manderbach öffnet und weitreichende Aussichten in alle Richtungen der umgebenden Landschaft bietet. Die ruhige Wohnlage Manderbachs dürfte auch in Zukunft viele veranlassen, dieses Dorf zu ihrer neuen Heimat zu machen.

Nanzenbach 5

Eingebettet in einem reizvollen Tal, umgeben von Bergen, die zu den höchsten Erhebungen des ehemaligen Dillkreises gehören, präsentiert sich Nanzenbach. Das Leben im Dorf wurde lange Zeit durch den Bergbau geprägt. Das kulturelle Leben im Dorf wird heute überwiegend durch ein reges Vereinsleben ausgestaltet. Die 9,1 km lange Extratour „Eschenburgpfad“, mit Start- und Zielpunkt in Nanzenbach, bietet dem Wanderer idyllische Ausblicke in die besondere Schönheit des Naturparks Lahn-Dill-Bergland.

Niederscheld 6

Wo die Schelde in die Dill mündet, liegt der südlichste Stadtteil Dillenburgs (3 km). Das vor 50 Jahren vom Verschönerungsverein erbaute Gleichen-Häuschen mit einer wundervollen Aussicht über den Ort ist das Wahrzeichen von Niederscheld. Der modern gestaltete 18-Loch-Golfplatz bietet Ausblicke in das Dilltal und zum Westerwald. Alle zwei Jahre (ungerade Jahre) wird die „Schelder Kirmes“ gefeiert, eines der größten Volksfeste der Region.

Oberscheld 7

Dieser Stadtteil, das ehemalige „Dorf der Berg- und Hüttenleute“ liegt rund 5 km ostwärts der Kernstadt in reizvoller Landschaft und an der Einmündung der Irrschelde in die Schelde. Heute kann man noch die Grube Ypsilanta, einen 140 m langen ehemaligen Bergbaustollen, besichtigen. Das Freizeitangebot verschiedener Vereine ist überaus reichlich. Viele Gäste verbringen ihren Urlaub im Wochenendgebiet oder feiern mit den Oberscheldern ausgiebig Karneval.

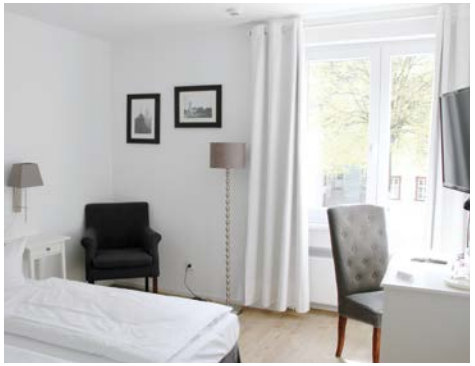

HOTEL BARTMANNS HAUS

Herzlich Willkommen im Hotel Bartmanns Haus!

Im Herzen der schönen Oranienstadt Dillenburg ist das Hotel Bartmanns Haus zentral und dennoch ruhig gelegen. In insgesamt 26 Nichtraucher-Doppelzimmern – davon zwei Junior-Suiten und eine Master-Suite – können sich unsere Gäste wohlfühlen und entspannen. Alle Zimmer sind modern und komfortabel ausgestattet. Mineralwasser und WLAN stehen unseren Gästen kostenfrei zur Verfügung.

Wir leben jeden Tag wieder nach dem Motto „Service ist unsere Stärke"! Und deshalb fühlen sich unsere Geschäftsgäste genauso wohl, wie auch die zahlreichen naturverbundenen Wanderer, Radfahrer oder Biker!

Die Visitenkarte des Hotels, unser besonderes Frühstück, lässt keinen Wunsch offen und garantiert einen wunderbaren kulinarischen Start in den Tag. Hier „isst das Auge mit"!

Der nahe gelegene 18-Loch-Golfplatz (ca. 3,5 km), das Aquarena-Schwimmbad mit seinen 50-Meter-Bahnen, der Beginn des Rothaarsteigs oder des Lahn-Dill-Bergpfads sind nur einige von vielen Möglichkeiten, in Dillenburg dem Alltag zu entfliehen.

Und falls Sie feiern oder tagen möchten: Das Hotel Bartmanns Haus verfügt über einen wandelbaren Veranstaltungssaal von ca. 150 m², der bei Bedarf in zwei schöne und funktionale Räume getrennt werden kann. Im Saal selbst können Feierlichkeiten und Tagungsveranstaltungen mit bis zu 100 Gästen professionell und stimmungsvoll durchgeführt werden.

Preis (pro Tag / inkl. Frühstück)

		So. – Do.		Fr. – Sa.
2 Pers./Doppelzimmer		119 – 175 €		99 – 159 €
1 Pers./Doppelzimmer		82 – 155 €		69 – 139 €
Aufbettung pro Person		37 €		
Betten gesamt	EZ	DZ	APP	DZ auch als EZ
46	–	26	1	Ja

Barrierefrei, Fahrradabstellplatz, Kinderbett, Lift, Nichtraucherzimmer, Parkplatz, TV/Radio, Telefon, Fön, WLAN, Mineralwasser, Saal (150 m², teilbar in 70 und 80 m²), Wäscheservice, Fahrradkeller

Hotel Bartmanns Haus
Bartmann GmbH & Co. OHG
Untertor 1 · 35683 Dillenburg
Tel. 02771 265610
E-Mail: info@hotelbartmannshaus.de
www.hotelbartmannshaus.de

Hotel Bartmanns Haus

Untertor 1 · 35683 Dillenburg · Tel. 02771 265610 · Fax 02771 26561200
E-Mail: info@hotelbartmannshaus.de · **www.bartmannshaus.de**

Preis (pro Tag / inkl. Frühstück)

		Betten gesamt	EZ	DZ	APP	DZ auch als EZ
EZ	69 – 92 €					
DZ	99 – 175 €					
APP	90 – 140 €	46	–	26	1	Ja

0
0

Handtücher inklusive, Kinderbett verfügbar, Nichtrauchergimmer, Tagungsraum mit 100 m² Fläche für bis zu 100 Personen

Hotel Dillenburg

Hüttenplatz 11 · 35683 Dillenburg · Tel. 02771 265380 · Fax 02771 26538103
E-Mail: info@hotel-dillenburg.com · **www.hotel-dillenburg.com**

Preis (pro Tag / inkl. Frühstück)

		Betten gesamt	EZ	DZ	APP	DZ auch als EZ
EZ	70 €					
DZ	99 €					
		20	4	8	–	Ja

0
0

Handtücher inklusive, Kinderbett verfügbar, Nichtrauchergimmer, Waschservice

Gasthof Kanzelstein ☆☆☆

Fasanenweg 2 · 35689 Eibach · Tel. 02771 5836 · Fax 02771 24831
E-Mail: info@gasthof-kanzelstein.de · **www.gasthof-kanzelstein.de**

Preis (pro Tag / inkl. Frühstück)

		Betten gesamt	EZ	DZ	APP	DZ auch als EZ
EZ	55 €					
DZ	75 €					
		28	14	7	–	Ja

3
3

Handtücher inklusive, Kinderbett verfügbar, Nichtrauchergimmer, Waschmaschine, Radio

Gasthaus zum Schwan

Wilhelmsplatz 6 · 35683 Dillenburg · Tel. 02771 8489190 · Fax 02771 8489107
E-Mail: hotel@zumschwan-dillenburg.de · **www.zumschwan-dillenburg.de**

Preis (pro Tag / inkl. Frühstück)

		Betten gesamt	EZ	DZ	APP	DZ auch als EZ
EZ	59 – 72 €					
DZ	89 – 110 €					
APP	69 – 110 €	21	13	6	2	Ja

0
0

Handtücher inkl., Nichtrauchergimmer, Wäscheservice

HOTEL DILLENBURG

Herzlich willkommen im Hotel Dillenburg

Unsere Öffnungszeiten:
Das Hotel ist täglich geöffnet
Check-In: 14:30 Uhr · Check-Out: 11:00 Uhr

Frühstückszeiten:
Montag bis Freitag: 8:00 Uhr – 10:00 Uhr
(7:00 Uhr für Hausgäste)
Samstag bis Sonntag: 8:00 Uhr – 11:00 Uhr

Restaurant:
Montag bis Freitag: 18:00 Uhr – 21:30 Uhr
(Mit Voranmeldung öffnen wir für Gruppen ab 10 Personen auch außerhalb der regulären Geschäftszeiten.)

Wir freuen uns auf Ihren Besuch,
Jutta Reifenrath-Held und Team

Preis (pro Tag / inkl. Frühstück)

		Betten gesamt	EZ	DZ	APP	DZ auch als EZ
EZ	70 €					
DZ	99 €					
		20	4	8	–	Ja

Biker, Fahrradabstellplatz, familienfreundlich, Garage, Garten, Handtücher inkl., Haustiere auf Anfrage, Kinderbett, Nichtrauchergimmer, Restaurant, Telefon, TV, WLAN, Waschservice

0
0

Hotel Dillenburg
Hüttenplatz 11 · 35683 Dillenburg
Tel. 02771 265380 · Fax 02771 26538103
E-Mail: info@hotel-dillenburg.com
www.hotel-dillenburg.com

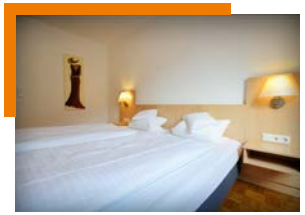

3
3

GASTHOF KANZELSTEIN ☆☆☆

Preis (pro Tag / inkl. Frühstück)

		Betten gesamt	EZ	DZ	APP	DZ auch als EZ
EZ	55 €					
DZ	75 €					
		28	14	7	–	Ja

Garage auf Anfrage, Handtücher inkl., Haustiere erlaubt, Kinderbett, Nichtrauchergimmer, Parkplatz, Radio, Restaurant, TV, Waschmaschine, WLAN

Gasthof Kanzelstein ☆☆☆
Fasanenweg 2 · 35689 Eibach
Tel. 02771 5836 · Fax 02771 24831
E-Mail: info@gasthof-kanzelstein.de
www.gasthof-kanzelstein.de

0
0

GASTHAUS ZUM SCHWAN

Preis (pro Tag / inkl. Frühstück)

		Betten gesamt	EZ	DZ	APP	DZ auch als EZ
EZ	59 – 72 €					
DZ	89 – 110 €					
APP	69 – 110 €	21	13	6	2	Ja

3 Bett / Familienzimmer / Apartment € auf Anfrage

Handtücher inkl., Haustiere erlaubt, Nichtrauchergimmer, Radio, Telefon, TV, Wäscheservice, WLAN

Gasthaus zum Schwan GmbH & Co. OHG
Wilhelmsplatz 6 · 35683 Dillenburg
Tel. 02771 8489190
E-Mail: hotel@zumschwan-dillenburg.de
www.zumschwan-dillenburg.de

Privatunterkunft Marianne und Lothar Langer

Buchenweg 16 · 35683 Dillenburg · Tel. 02771 7606
E-Mail: lothar.langer1@gmx.net

Preis (pro Tag / inkl. Frühstück)

		Betten gesamt	EZ	DZ	MBZ	Betten im MBZ	DZ auch als EZ
EZ	30 €						
DZ	60 €						
MBZ	80 €	5	–	1	1	3	Ja

0,5 · 2

Handtücher inklusive, Nichtraucherzimmer, Zimmer mit Etagendusche/WC

Pension Schauer

Höfenstraße 10 · 35686 Donsbach · Tel. 02771 33507 · Fax 02771 268971
E-Mail: ursula.schauer@freenet.de

Preis (pro Tag)

		Betten gesamt	EZ	DZ	MBZ	Betten im MBZ	DZ auch als EZ
EZ	20 €						
DZ	40 €						
		8	2	3	–	–	Ja

0,4 · 5

Handtücher inklusive, Balkon, Zimmer mit Dusche/WC, Zimmer mit Etagen-WC

Pension Hiltrud Seel

Kornbergstraße 3 · 35686 Donsbach · Tel. 02771 35588 · Fax 02771 8140491
E-Mail: m-h.seel@t-online.de

Preis (pro Tag / inkl. Frühstück)

		Betten gesamt	EZ	DZ	MBZ	Betten im MBZ	DZ auch als EZ
EZ	ab 21 €						
DZ	ab 20 €						
MBZ	ab 19 €	8	2	4	1	3	Ja

0,2 · 5

Handtücher inklusive, Kinderbett, Küche, Nichtraucherzimmer, Balkon, Zimmer mit Bad und/oder Dusche/WC, Zimmer mit Etagenbad/WC

Pension Vopel

Rehgartenstraße 13 · 35683 Dillenburg · Tel. 02771 21556

Preis (pro Tag / inkl. Frühstück)

		Betten gesamt	EZ	DZ	MBZ	Betten im MBZ	DZ auch als EZ
EZ	27 €						
DZ	58 €						
		7	1	3	–	–	Ja

0,5 · 0,5

Handtücher inklusive, Kinderbett, Zimmer mit Dusche/WC, Zimmer mit Etagendusche/WC

Baumhaus Donsbach

Forsthausstraße 2 · 35686 Dillenburg · Tel. 02771 35632
E-Mail: sabinemarie@t-online.de

Wohnungsmerkmale	Ausstattung	**Preis** (p. Pers., inkl. Frühstück)	
2 Betten, 2 Personen, 25 m², 1 Wohnraum, 1 Schlafraum, Bad/WC, auf Wunsch kann ein kleines Bett für eine dritte Person gestellt werden	Bettwäsche inkl., Handtücher inkl., Balkon, Nichtraucherwohnung, ruhige Lage	pro Nacht	40 €

0,6 · 6

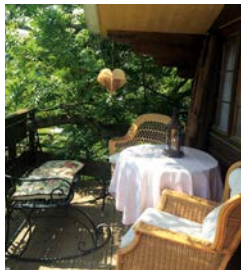

BAUMHAUS DONSBACH

Preis (p. Pers./Tag / inkl. Frühstück)	40 €

0,6 · 6

Das Baumhauszimmer

Entspannen Sie in der luftigen Höhe des Eschebaumes. Schöner Außenbalkon mit Blick in den Baum und über Donsbach. Baumhauszimmer mit Doppelbett, Toilette, Waschbecken und Außendusche. Kleines Wohnzimmer mit Fernsehen und Internetempfang. Auf Wunsch kann ein kleines Bett für eine dritte Person gestellt werden, auch für Kinder geeignet. In der Nähe des Rothaarsteigs und des Donsbacher Wildparks.

Wohnungsmerkmale

2 Betten, 2 Personen, 25 m², 1 Wohnraum, 1 Schlafraum, Bad/WC

Ausstattung

Balkon, Bettwäsche inkl., Fahrradabstellplatz, Nichtraucherwohnung, ruhige Lage, Handtücher inkl., TV, WLAN

Baumhaus Donsbach
Sabine Burbach · Forsthausstraße 2 · 35686 Dillenburg · Tel. 02771 35632 · E-Mail: sabinemarie@t-online.de

0,2 · 5

PENSION HILTRUD SEEL

Preis (pro Tag / inkl. Frühstück)

		Betten gesamt	EZ	DZ	MBZ	Betten im MBZ	DZ auch als EZ
EZ	ab 21 €						
DZ	ab 20 €						
MBZ	ab 19 €	8	2	4	1	3	Ja

Balkon, Fahrradabstellplatz, familienfreundlich, Garten, Handtücher, Haustiere auf Anfrage, Kinderbett, Kühlschrank, Küche, Nichtraucherzimmer, Parkplatz, Telefon, Terrasse/Liegewiese, TV, WLAN, Zimmer mit Bad und/oder Dusche/WC, Zimmer mit Etagenbad/WC

Pension Hiltrud Seel
Kornbergstraße 3 · 35686 Donsbach
Tel. 02771 35588 · Fax 02771 8140491
E-Mail: m-h.seel@t-online.de

Dillenburg erleben – in allen Facetten

Rund um Ihren Aufenthalt in Dillenburg haben wir umfangreiches Informationsmaterial vorbereitet, ob Sie unsere Stadt aktiv erleben wollen, Stadtführungen und Besichtigungen planen oder einfach ein bisschen mehr über die aufregende Geschichte unserer Stadt erfahren wollen. Wir beraten Sie gerne in der

Tourist-Info der Oranienstadt Dillenburg
im Alten Rathaus, Hauptstraße 19

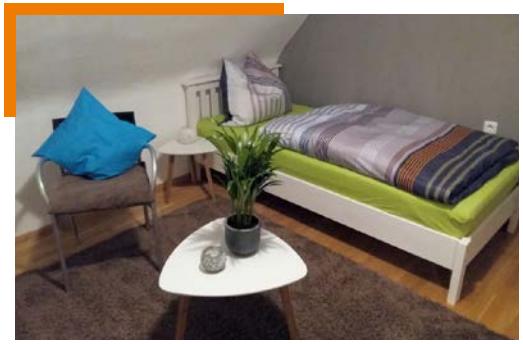

Preis	pro Nacht	pro Woche
	–	auf Anfrage

FERIENWOHNUNG SCHLOSSBERGBLICK

Wohnungsmerkmale
6 Betten, 6 Personen, 74 m², 3 Wohn-/Schlafräume, Küche, Bad/Dusche/WC

Ausstattung
Bettwäsche inkl., Fahrradabstellplatz, familienfreundlich, Garten, Handtücher inkl., Kühlschrank, Nichtraucherwohnung, Parkplatz, ruhige Lage, Radio, separater Eingang, TV, WLAN

0,2
0,8

Ferienwohnung Schlossbergblick, Milena Schneider
Landfriedstraße 12
35683 Dillenburg
Mobil 0175 7093633
E-Mail: milenaschneider2@web.de
www.schlossbergblick-dillenburg.de

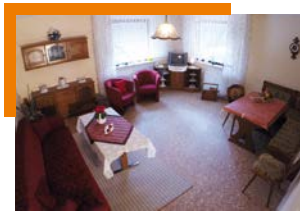

6 6

FEWO INTERTHAL

Wohnungsmerkmale
4 Betten, 4 Personen, 85 m², 1 Wohnraum, 2 Schlafräume, 1 Wohn-/Schlafraum, voll eingerichtete Küche, Bad/Dusche/WC

Ausstattung
Bettwäsche inkl., familienfreundlich, Grill/Grillplatz, Handtücher inkl., Kühlschrank, Nichtraucherwohnung, Parkplatz, ruhige Lage, Radio, separater Eingang, Terrasse/Liegewiese, TV, Waschmaschine, WLAN

Preis	pro Nacht	pro Woche
	ab 45 €	auf Anfrage

Ferienwohnung Interthal
Mährmetseifen 1 · 35690 Nanzenbach
Tel. 02771 31006 · Fax 02771 31006
Mobil 0175 9183345
E-Mail: brigitte.interthal@web.de
www.ferienwohnung-interthal.de

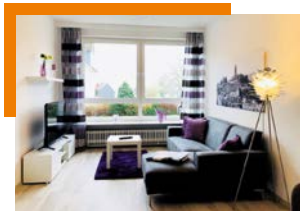

0,5 0,5

FEWO WILLI, ALEXANDRA NEIKES

Wohnungsmerkmale
1 Bett, 2 Personen, 47 m², 1 Wohnraum, 1 Schlafraum, Küche, Dusche/WC

Ausstattung
Barrierefrei, Bettwäsche inkl., Fahrradabstellplatz, Geschirrspüler, Handtücher inkl., Haustiere auf Anfrage, Kühlschrank, Nichtraucherwohnung, Parkplatz, ruhige Lage, Radio, separater Eingang, Terrasse/Liegewiese, TV, WLAN

Preis	pro Nacht	pro Woche
	–	320 €

Ferienwohnung Willi, Alexandra Neikes
Bismarckstraße 39 · 35683 Dillenburg
Mobil 0171 4895685
E-Mail: neikes@gmx.com
www.ferienwohnung-willi.de

5 6

FEWO FREISCHLAD

Wohnungsmerkmale
3 Betten, 4 Personen, 80 m², 1 Schlafraum, 1 Wohn-/Schlafraum, Küche, Dusche/WC, Wintergarten

Ausstattung
Bettwäsche inkl., Fahrradabstellplatz, familienfreundlich, Geschirrspüler, Handtücher inkl., Kühlschrank, Nichtraucherwohnung, Parkplatz, ruhige Lage, Radio, Terrasse/Liegewiese, TV, WLAN

Preis	pro Nacht	pro Woche
	auf Anfrage	bis 2 Pers. 324 €, jede weitere Pers. +70 €

Ferienwohnung Sigrid Freischlad
Westfalenstraße 12 · 35684 Frohnhausen
Tel. 02771 31619
www.fewo-freischlad.de

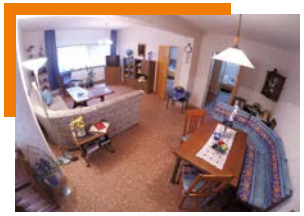

6 6

FEWO INTERTHAL

Wohnungsmerkmale
6 Betten, 6 Personen, 105 m², 1 Wohnraum, 2 Schlafräume, 1 Wohn-/Schlafraum, voll eingerichtete Küche, Dusche/WC

Ausstattung
Bettwäsche inkl., familienfreundlich, Grill/Grillplatz, Handtücher inkl., Kühlschrank, Nichtraucherwohnung, Parkplatz, ruhige Lage, Radio, separater Eingang, Terrasse/Liegewiese, TV, Waschmaschine, WLAN

Preis	pro Nacht	pro Woche
	ab 50 €	auf Anfrage

Ferienwohnung Interthal
Mährmetseifen 1 · 35690 Nanzenbach
Tel. 02771 31006 · Fax 02771 31006
Mobil 0175 9183345
E-Mail: brigitte.interthal@web.de
www.ferienwohnung-interthal.de

0,4 0,4

FEWO CHRISTEL UND BERND RINK

Wohnungsmerkmale
4 Betten, 4 Personen, 75 m², 4 Wohnräume, 2 Schlafräume, Küche, Dusche/WC

Ausstattung
Balkon, Bettwäsche inkl., Fahrradabstellplatz, familienfreundlich, Garage, Geschirrspüler, Handtücher inkl., Kinderbett auf Anfrage, Kühlschrank, Radio, separater Eingang, TV, Waschmaschine, WLAN

Preis	pro Nacht	pro Woche
	–	auf Anfrage

Ferienwohnung Christel und Bernd Rink
Marbachstraße 72a · 35683 Dillenburg
Tel. 02773 8349848
Mobil 0151 14915840
E-Mail: bernd-rink@web.de
www.fewo-rink.de

0,4 0,4

FEWO CHRISTEL UND BERND RINK

Wohnungsmerkmale
6 Betten, 6 Personen, 150 m², 6 Wohnräume, 3 Schlafräume, Küche, Bad/Dusche/WC

Ausstattung
Balkon, Bettwäsche inkl., Fahrradabstellplatz, familienfreundlich, Garage, Garten, Geschirrspüler, Grill/Grillplatz, Handtücher inkl., Kinderbett auf Anfrage, Kühlschrank, ruhige Lage, Radio, separater Eingang, Terrasse/Liegewiese, Trockner, TV, Waschmaschine, WLAN

Preis	pro Nacht	pro Woche
	–	auf Anfrage

Ferienwohnung Christel und Bernd Rink
Marbachstraße 72a · 35683 Dillenburg
Tel. 02773 8349848
Mobil 0151 14915840
E-Mail: bernd-rink@web.de
www.fewo-rink.de

0,1 | 1

FEWO RICHARD UND ANGELIKA RÖDEL

Wohnungsmerkmale

4 Betten, 4 Personen, 60 m², 5 Wohnräume, 2 Schlafräume, Küche, Dusche/WC

Ausstattung

Bettwäsche inkl., Fahrradabstellplatz, familienfreundlich, Garten, Grill/Grillplatz, Handtücher inkl., Haustiere auf Anfrage, Kühlschrank, separater Eingang, Terrasse/Liegewiese, TV, WLAN

Preis	pro Nacht	pro Woche
	ab 40 €	ab 270 €

Ferienwohnung Richard und Angelika Rödel
In den Thalen 12 · 35683 Dillenburg
Tel. 02771 34419 · Fax 02771 812445
E-Mail: r.roedel@gmx.de
www.ferienwohnung-roedel.de

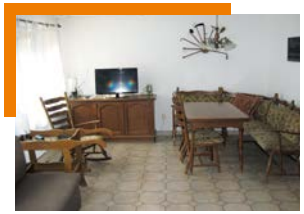

3 | 2

FEWO DORIS SCHÄFER

Wohnungsmerkmale

2 Betten, 2 – 3 Personen, 44 m², 1 Wohnraum, 1 Schlafraum, 1 Wohn-/Schlafraum, Küche, Dusche/WC

Ausstattung

Bettwäsche inkl., Fahrradabstellplatz, familienfreundlich, Grill/Grillplatz, Handtücher inkl., Kinderbett auf Anfrage, Kühlschrank, Nichtraucherwohnung, Parkplatz, ruhige Lage, separater Eingang, TV, Waschmaschine, WLAN

Preis	pro Nacht	pro Woche
	–	auf Anfrage

Ferienwohnung Doris Schäfer
Am Reußerain 1 · 35689 Eibach
Tel. 02771 23493
E-Mail: roland.schaefer.eibach@gmail.com

0,3 | 0,3

FEWO MARGIT SCHNAUTZ

Wohnungsmerkmale

1 Bett, 1 – 2 Personen, 55 m², 1 Wohnraum, 1 Schlafraum, Küche, Bad/Dusche/WC

Ausstattung

Bettwäsche inkl., familienfreundlich, Geschirrspüler, Handtücher inkl., Kühlschrank, Nichtraucherwohnung, Parkplatz, ruhige Lage, separater Eingang, TV, WLAN

Preis	pro Nacht	pro Woche
	40 €	auf Anfrage

Ferienwohnung Margit Schnautz
Friedrichstraße 21a · 35683 Dillenburg
Tel. 02771 21221 · Mobil 0157 52881759
E-Mail: margit.schnautz@t-online.de

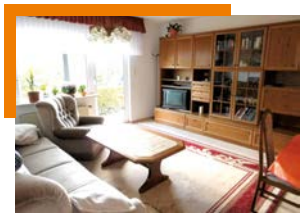

0,5 | 0

FEWO STEITZ

Wohnungsmerkmale

3 Betten, 4 Personen, 71 m², 1 Wohnraum, 2 Schlafräume, Küche, Bad/Dusche/WC

Ausstattung

Bettwäsche inkl., Frühstück auf Anfrage, Geschirrspüler, Handtücher inkl., Haustiere auf Anfrage, Kinderbett auf Anfrage, Kühlschrank, Nichtraucherwohnung, Parkplatz, Radio, separater Eingang, TV, WLAN

Preis	pro Nacht	pro Woche
	auf Anfrage	auf Anfrage

Ferienwohnung Steitz
Nanzenbacher Weg 12 · 35683 Dillenburg
Tel. 02771 801159
E-Mail: info@ferienwohnung-steitz.de
www.ferienwohnung-steitz.de

Foto: Stadt Dillenburg

Schwimmen und Baden

Aquarena Hallenbad

Das Sport- und Familienbad mit Riesenrutsche, Dampfkabine, Warmwasserbecken, Baby-Badelandschaft und Liegewiese. Die 50 Meter lange Bahn des Schwimmbades ist ausgelegt für nationale Sportveranstaltungen und bietet ausreichend Platz für pures Badevergnügen. Auf den Sprudel-Massagebänken und in der Dampfkabine kann man sich entspannen. Ein reichhaltiges Gastronomieangebot steht bereit.

Öffnungszeiten:
Mo. + Fr.* 13:00 – 20:00 Uhr Di. + Do. 8:00 – 22:00 Uhr Mi. 6:00 – 21:00 Uhr
Sa. 11:00 – 18:00 Uhr So. 8:00 – 19:00 Uhr
* In den hessischen Ferien / an beweglichen Ferientagen ab 08:00 Uhr geöffnet.
An geöffneten Feiertagen von 11:00 – 18:00 Uhr.

Kontakt: Telefon 02771 800 60 · E-Mail: info@aquarena.org · **www.aquarena.org**

Foto: Stadt Dillenburg

Waldschwimmbad Oberscheld (Mai – September)

Beheiztes Schwimmbecken (25 x 13,5 Meter) mit Nichtschwimmerbereich und Sprunganlage (1 und 3 Meter), Planschbecken

Öffnungszeiten:
Mo. – Fr. 10:00 – 20:00 Uhr (während der Sommerferien)
14:00 – 20:00 Uhr (außerhalb der Sommerferien)
Sa. / So. / Feiertage 10:00 – 19:00 Uhr

Foto: Stadt Dillenburg

Naturfreibad Niederscheld (Juni – September)

Unbeheiztes Schwimmbecken (80 x 40 Meter)
mit Nichtschwimmerbereich und Sprunganlage (1,5 Meter)

Öffnungszeiten:
während der Sommerferien: Mo. – So. 11:00 – 19:00 Uhr
außerhalb der Sommerferien: Mo. – Fr. 14:00 – 19:00 Uhr
Sa. – So. 11:00 – 19:00 Uhr

Ferienwohnung Waltraud Bonsels

0,3 2,3

Bredastraße 2 · 35683 Dillenburg · Tel. 02771 31895 · Mobil 0171 5859450 · Fax 02771 812445
E-Mail: info@ferienwohnung-dillenburg.de · **www.ferienwohnung-dillenburg.de**

Wohnungsmerkmale	Ausstattung	Preis	
5 – 6 Betten, 2 – 6 Personen, 100 m², 1 Wohnraum, 2 Schlafräume, Küche, Bad/Dusche/WC, 2. Toilette mit Waschgelegenheit	Balkon, Bettwäsche auf Anfrage, Geschirrspüler, Kinderbett auf Anfrage, Nichtraucherwohnung, ruhige Lage, separater Eingang, Waschmaschine	Nacht	ab 50 €
		Woche	auf Anfrage

Ferienwohnung Willi, Alexandra Neikes

0,5 0,5

Bismarckstraße 39 · 35683 Dillenburg · Mobil 0171 4895685
E-Mail: neikes@gmx.com · **www.ferienwohnung-willi.de**

Wohnungsmerkmale	Ausstattung	Preis	
1 Bett, 2 Personen, 47 m², 1 Wohnraum, 1 Schlafraum, Küche, Dusche/WC	Bettwäsche inkl., Geschirrspüler, Handtücher, Nichtraucherwohnung, ruhige Lage, separater Eingang	Nacht	–
		Woche	320 €

Ferienwohnung Sandra und Manfred Finck

1 2

Vogelstange 2 · 35683 Dillenburg · Tel. 02771 34678 · Mobil 01520 1949204
E-Mail: finckfewo@online.de · **www.finckfewo.de**

Wohnungsmerkmale	Ausstattung	Preis	
1 Bett, 2 Personen, 20 m², 1 Wohnraum, 1 Wohn-/Schlafraum, Kochnische, Dusche/WC	Bettwäsche inkl., Handtücher inkl., Kinderbett auf Anfrage, Nichtraucher-wohnung, ruhige Lage, separater Eingang, Waschmaschine	Nacht	auf Anfrage
		Woche	auf Anfrage

Ferienwohnung Wohn- und Bauverein Ivonne Orth

0,2 0,2

Hof-Feldbach-Straße 6/8 · 35683 Dillenburg · Tel. 02771 264710 · Fax 02771 2647129
E-Mail: ivonne.orth@wb-dill.de · **www.wb-dill.de**

Wohnungsmerkmale	Ausstattung	Preis	
1 Bett, 2 Personen, 50 m², 4 Wohnräume, 1 Schlafraum, 2 Wohn-/Schlafräume, Küche, Dusche/WC	Bettwäsche inkl., Handtücher inkl., Grill/Grillplatz, Kinderbett, Nichtraucher-wohnung, separater Eingang, Trockner, Waschmaschine	Nacht	ab 30 €
		Woche	auf Anfrage

Ferienwohnung Sandra und Manfred Finck

1 2

Vogelstange 2 · 35683 Dillenburg · Tel. 02771 34678 · Mobil 01520 1949204
E-Mail: finckfewo@online.de · **www.finckfewo.de**

Wohnungsmerkmale	Ausstattung	Preis	
1 Bett, 2 Personen, 30 m², 1 Wohnraum, 1 Wohn-/Schlafraum, Kochnische, Dusche/WC	Bettwäsche inkl., Handtücher inkl., Kinderbett auf Anfrage, Nichtraucher-wohnung, ruhige Lage, separater Eingang, Waschmaschine	Nacht	auf Anfrage
		Woche	auf Anfrage

Ferienwohnung Wohn- und Bauverein Ivonne Orth

0 0,3

Tiergartenstraße 5 · 35683 Dillenburg · Tel. 02771 264710 · Fax 02771 2647129
E-Mail: ivonne.orth@wb-dill.de · **www.wb-dill.de**

Wohnungsmerkmale	Ausstattung	Preis	
1 Bett, 2 Personen, 40 m², 1 Wohn-/Schlafraum, Küche, Dusche/WC	Bettwäsche inkl., Nichtraucherwohnung, separater Eingang, Waschmaschine, Trockner	Nacht	–
		Woche	auf Anfrage

Ferienwohnung Trude Finck

0,4 2,3

Dieststraße 19 · 35683 Dillenburg · Tel. 02771 31969
E-Mail: trudefinck@online.de

Wohnungsmerkmale	Ausstattung	Preis	
2 Betten, 2 Personen, 1 Wohnraum, 1 Schlafraum, Kochnische, Dusche/WC	Bettwäsche inkl., Geschirrspüler, Hand-tücher inkl., Nichtraucherwohnung, ruhige Lage, separater Eingang, Waschmaschine	Nacht	40 €
		Woche	–

Ferienwohnung Christel und Bernd Rink

0,4 0,4

Marbachstraße 72a · 35683 Dillenburg · Tel. 02773 8349848 · Mobil 0151 14915840
E-Mail: bernd-rink@web.de · **www.fewo-rink.de**

Wohnungsmerkmale	Ausstattung	Preis	
4 Betten, 4 Personen, 75 m², 4 Wohnräume, 2 Schlafräume, Küche, Dusche/WC	Balkon, Bettwäsche inkl., Handtücher inkl., Geschirrspüler, Kinderbett auf Anfrage, separater Eingang, Waschmaschine	Nacht	–
		Woche	auf Anfrage

Ferienwohnung Gudrun Kunz-Müller

0,3 0,3

Gartenstraße 3 · 35683 Dillenburg · Tel. 02771 6997

Wohnungsmerkmale	Ausstattung	Preis	
3 Betten, 2 – 3 Personen, 78 m², 2 Schlafräume, 3 Wohn-/Schlafräume, Küche, Dusche/WC	Balkon, Bettwäsche inkl., Handtücher inkl., Nichtraucherwohnung, separater Eingang	3 Tage	120 €
		Woche	250 €

Ferienwohnung Christel und Bernd Rink

0,4 0,4

Marbachstraße 72a · 35683 Dillenburg · Tel. 02773 8349848 · Mobil 0151 14915840
E-Mail: bernd-rink@web.de · **www.fewo-rink.de**

Wohnungsmerkmale	Ausstattung	Preis	
6 Betten, 6 Personen, 150 m², 6 Wohnräume, 3 Schlafräume, Küche, Bad/Dusche/WC	Balkon, Bettwäsche inkl., Handtücher inkl., Geschirrspüler, Grill/Grillplatz, Kinderbett auf Anfrage, ruhige Lage, separater Eingang, Trockner, Waschmaschine	Nacht	–
		Woche	auf Anfrage

FERIENWOHNUNGEN DILLENBURG

Ferienwohnung Richard und Angelika Rödel

In den Thalen 12 · 35683 Dillenburg · Tel. 02771 34419 · Fax 02771 812445
E-Mail: r.roedel@gmx.de · **www.ferienwohnung-roedel.de**

0,1 | 1

Wohnungsmerkmale	Ausstattung	Preis	
4 Betten, 4 Personen, 60 m², 5 Wohnräume, 2 Schlafräume, Küche, Dusche/WC	Bettwäsche inkl., Handtücher inkl., Grill/Grillplatz, separater Eingang	Nacht	ab 40 €
		Woche	ab 270 €

Ferienwohnung Margit Schnautz

Friedrichstraße 21a · 35683 Dillenburg · Tel. 02771 21221 · Mobil 0157 52881759
E-Mail: margit.schnautz@t-online.de

0,3 | 0,3

Wohnungsmerkmale	Ausstattung	Preis	
1 Bett, 1 – 2 Personen, 55 m², 1 Wohnraum, 1 Schlafraum, Küche, Bad/Dusche/WC	Bettwäsche inkl., Handtücher inkl., Geschirrspüler, Nichtraucherwohnung, ruhige Lage, separater Eingang	Nacht	40 €
		Woche	auf Anfrage

Ferienwohnung Schlossbergblick

Landfriedstraße 12 · 35683 Dillenburg · Mobil 0175 7093633
E-Mail: milenaschneider2@web.de · **www.schlossbergblick-dillenburg.de**

0,2 | 0,8

Wohnungsmerkmale	Ausstattung	Preis	
6 Betten, 6 Personen, 74 m², 3 Wohn-/Schlafräume, Küche, Bad/Dusche/WC	Bettwäsche inkl., Handtücher inkl., Nichtraucherwohnung, ruhige Lage, separater Eingang	Nacht	–
		Woche	auf Anfrage

Ferienwohnung Steitz

Nanzenbacher Weg 12 · 35683 Dillenburg · Tel. 02771 801159
E-Mail: info@ferienwohnung-steitz.de · **www.ferienwohnung-steitz.de**

0,5 | 0

Wohnungsmerkmale	Ausstattung	Preis	
3 Betten, 4 Personen, 71 m², 1 Wohnraum, 2 Schlafräume, Küche, Bad/Dusche/WC	Bettwäsche inkl., Handtücher inkl., Frühstück auf Anfrage, Geschirrspüler, Kinderbett auf Anfrage, Nichtraucherwohnung, separater Eingang	Nacht	auf Anfrage
		Woche	auf Anfrage

Ferienwohnung Ursula Jung

Schifftal 10 · 35689 Eibach · Tel. 02771 2287

3 | 2

Wohnungsmerkmale	Ausstattung	Preis	
2 Betten, 2 Personen, 50 m², 1 Schlafraum, 1 Wohn-/Schlafraum, Küche, Bad/Dusche/WC, (Oktober – Mai geschlossen)	Bettwäsche inkl., Handtücher inkl., Nichtraucherwohnung, ruhige Lage	Nacht	35 €
		Woche	auf Anfrage

Ferienwohnung Doris Schäfer

Am Reußerain 1 · 35689 Eibach · Tel. 02771 23493
E-Mail: roland.schaefer.eibach@gmail.com

3 | 2

Wohnungsmerkmale	Ausstattung	Preis	
2 Betten, 2 – 3 Personen, 44 m², 1 Wohnraum, 1 Schlafraum, 1 Wohn-/Schlafraum, Küche, Dusche/WC	Bettwäsche inkl., Handtücher inkl., Grill/Grillplatz, Kinderbett auf Anfrage, Nichtraucherwohnung, ruhige Lage, separater Eingang, Waschmaschine	Nacht	–
		Woche	auf Anfrage

Ferienwohnung Gunda Weber

Bergstraße 17 · 35689 Eibach · Tel. 02771 6442· Mobil 0151 20296855
E-Mail: gundaweber@outlook.de

3 | 2

Wohnungsmerkmale	Ausstattung	Preis	
3 Betten, 3 Personen, 55 m², 1 Schlafraum, 1 Wohn-/Schlafraum, Küche, Bad/Dusche/WC	Bettwäsche inkl., Handtücher inkl., Geschirrspüler, Kinderbett auf Anfrage, Nichtraucherwohnung, ruhige Lage, separater Eingang	pro Nacht (ab 3 Nächte)	40 €
		Woche	–

In den Monaten April bis Oktober bieten wir offene Stadtführungen, an denen ohne Voranmeldung Einzelpersonen sowie kleine Gruppen und Kurzentschlossene teilnehmen können. Informationen und Termine erhalten Sie in der Tourist-Info.

Stadtführungen durch die historische Altstadt

Entdecken Sie die Sehenswürdigkeiten der „Stadt der Oranier“ und erleben Sie Geschichte hautnah, wahlweise mit Besichtigung der Evangelischen Stadtkirche und der Grablege von Mitgliedern der Nassauischen Fürstenfamilie.
Dauer: ca. 75 Minuten
Kosten: 35,00 € für 1 – 10 Personen, jede weitere Person 3,50 €

GENUSSTOUR
Ein historisch gekleideter Stadtführer präsentiert Ihnen die Altstadt inklusive kleiner Kostproben heimischer Hersteller.
Dauer: ca. 1 Stunde
Kosten: 8,50 € pro Person (ab 12 Personen), Kleingruppen auf Anfrage

KONTAKT UND ANMELDUNG
Tourist-Info im Alten Rathaus
Telefon 02771 896-151
E-Mail: touristinfo@dillenburg.de
www.dillenburg.de

Ferienwohnung Sigrid Freischlad

5 6

Westfalenstraße 12 · 35684 Frohnhausen · Tel. 02771 31619
www.fewo-freischlad.de

Wohnungsmerkmale	Ausstattung	Preis pro Woche	
3 Betten, 4 Personen, 80 m², 1 Schlafraum, 1 Wohn-/Schlafraum, Küche, Dusche/WC, Wintergarten	Bettwäsche inkl., Geschirrspüler, Handtücher inkl., Nichtraucherwohnung, ruhige Lage	bis 2 Personen. 324 €, jede weitere + 70 €	
		pro Nacht	auf Anfrage

Ferienwohnung Gerhard Häuser

6 6

Hauptstraße 43 · 35690 Nangenbach · Tel. 02771 33276

Wohnungsmerkmale	Ausstattung	Preis	
2 Betten, 2 Personen, 45 m², 1 Wohnraum, 1 Schlafraum, Küche, Dusche/WC	Balkon, Bettwäsche inkl., Geschirrspüler, separater Eingang	Nacht	auf Anfrage
		Woche	160 €

Ferienwohnung Engelbert Theimer

0,5 4

Dillenburger Straße 17 · 35685 Manderbach · Mobil 0160 6646499

Wohnungsmerkmale	Ausstattung	Preis	
3 Betten, 3 Personen, 55 m², 2 Wohnräume, 2 Schlafräume, 2 Wohn-/Schlafräume Küche, Bad/Dusche/WC	Bettwäsche inkl., Handtücher inkl., Kinderbett auf Anfrage, Geschirrspüler, separater Eingang	Nacht	50 €
		Woche	–

Ferienwohnung Gerhard und Helga Holighaus

6 6

Am Steilnrain 1 · 35690 Nangenbach · Tel. 02771 36944 · Mobil 0170 9817678
E-Mail: holige@gmx.de

Wohnungsmerkmale	Ausstattung	Preis	
4 Betten, 2 – 4 Personen, 75 m², 1 Wohnraum, 2 Schlafräume, Küche, Bad/WC	Balkon, Bettwäsche inkl., Nichtraucherwohnung, ruhige Lage	Nacht	auf Anfrage
		Woche	260 €

Ferienwohnung Andreas und Anke Weller

0,8 4

Birkenstraße 9 · 35685 Manderbach · Tel. 02771 267399
E-Mail: aaweller@t-online.de · **www.ferienwohnung-dillenburg-weller.de**

Wohnungsmerkmale	Ausstattung	Preis	
2 Betten, 2 Personen, 51 m², 1 Wohnraum, 1 Schlafraum, Küche, Bad/Dusche/WC	Bettwäsche inkl., Handtücher inkl., Grill/Grillplatz, Kinderbett auf Anfrage, Nichtraucherzimmer, ruhige Lage, separater Eingang, Trockner, Waschmaschine	Nacht	45 €
		Woche	270 €

Ferienwohnung Interthal

6 6

Mährmetseifen 1 · 35690 Nangenbach · Tel. 02771 31006 · Mobil 0175 9183345 · Fax 02771 31006
E-Mail: brigitte.interthal@web.de · **www.ferienwohnung-interthal.de**

Wohnungsmerkmale	Ausstattung	Preis	
6 Betten, 6 Personen, 105 m², 1 Wohnraum, 2 Schlafräume, 1 Wohn-/Schlafraum, voll eingerichtete Küche, Dusche/WC	Bettwäsche inkl., Handtücher inkl., Grill/Grillplatz, Nichtraucherwohnung, ruhige Waldrandlage, separater Eingang, Waschmaschine	Nacht	ab 50 €
		Woche	auf Anfrage

Ferienwohnung Kerstin Kompe

5 0,5

Schlagweg 24 · 35687 Niederscheld · Tel. 02771 22319 · Fax 02771 265741
E-Mail: Familie-Kompe@t-online.de

Wohnungsmerkmale	Ausstattung	Preis	
5 Betten, 5 Personen, 70 m², 1 Wohnraum, 2 Schlafräume, 1 Wohn-/Schlafraum, Küche, Bad/Dusche/WC	Bettwäsche inkl., Geschirrspüler, Grill/Grillplatz, Nichtraucherwohnung, ruhige Lage	Nacht	25 €
		Woche	480 €

Ferienwohnung Interthal

6 6

Mährmetseifen 1 · 35690 Nangenbach · Tel. 02771 31006 · Mobil 0175 9183345 · Fax 02771 31006
E-Mail: brigitte.interthal@web.de · **www.ferienwohnung-interthal.de**

Wohnungsmerkmale	Ausstattung	Preis	
4 Betten, 4 Personen, 85 m², 1 Wohnraum, 2 Schlafräume, 1 Wohn-/Schlafraum, voll eingerichtete Küche, Bad/Dusche/WC	Bettwäsche inkl., Handtücher inkl., Grill/Grillplatz, Nichtraucherwohnung, ruhige Waldrandlage, separater Eingang, Waschmaschine	Nacht	ab 45 €
		Woche	auf Anfrage

Ferienwohnung Forsthausstraße, Rebecca und Joel Möck

3,5 0,1

Forsthausstraße 18 · 35687 Niederscheld · Tel. 0170 4574843
E-Mail fewo_forsthausstr@web.de · **www.fewo-forsthausstrasse.de**

Wohnungsmerkmale	Ausstattung	Preis (2 Pers.)	
3 Betten, 2 – 4 Personen, 50 qm, 1 Wohnraum, 1 Schlafraum, Küche, Dusche/WC	Bettwäsche inkl., Handtücher inkl., Kinderbett, Geschirrspüler, Nichtraucherwohnung, ruhige Lage, Hol- und Bringdienst zum RHS möglich	Nacht	50 €
		Woche	250 €

Ferienwohnung Familie Nickel

6 6

An der Mühlseite 3 · 35690 Nangenbach · Tel. 02771 33113

Wohnungsmerkmale	Ausstattung	Preis	
2 Betten, 2 Personen, 80 m², 2 Wohnräume, 1 Schlafraum, Küche, Bad/Dusche/WC	Balkon, Bettwäsche inkl., Handtücher inkl., Nichtraucherwohnung, ruhige Lage	Nacht	45 €
		Woche	230 €

WOHNMOBILSTELLPLATZ DILLENBURG

0,8 0,8

Stellplätze	8
Stellplatzgebühr	–
Versorgung: Frischwasser Strom	1 €, 1 € (8 h)
Entsorgung	kostenlos

Einschränkungen:
keine Einschränkungen bzgl. der Größe oder des Gewichts, Stellplätze sind waagerecht und asphaltiert

Wohnmobilstellplatz Dillenburg
Parkplatz am Aquarenabad/Sportpark · Stadionstraße · 35683 Dillenburg (ausgeschildert ab Bundesstraße)

Entfernung zum Ortszentrum: 0,3 km

Anfahrtsbeschreibung:
A45 Abfahrt Dillenburg, B277 Richtung Dillenburg (auf der linken Spur halten), im zweiten Kreisel die erste Ausfahrt, erste Straße rechts (Siegener Straße), erste Straße rechts (Stadionstraße).

Betreiber: Stadt Dillenburg · Rathausstraße 7 · 35683 Dillenburg

Kontakt:
Tourist-Info · Hauptstraße 19 · Telefon 02771 896-151 · E-Mail: touristinfo@dillenburg.de · **www.dillenburg.de**

Campingplatz Waldcamp Meerbornsheide

0,5 5

Meerbornsheide 1 – 2 · 35683 Dillenburg · Tel. 02771 3305022 · Mobil: 0178 6385319,
E-Mail: e.cimpan@web.de · **www.waldcamp-meerbornsheide.de**

Größe	Preis		
2,5 ha, 25 Dauerplätze, 75 Touristenplätze	1 Wohnwagen, 1 PKW, Strom, Müll, Benutzung der Sanitäranlagen (inkl. Warmdusche)	2 Erw.	20 €
		2 Erw. + 2 Kinder	27 €
Hütten	Einzelbetthütte	20 € pro Pers. / Tag*	
	Zweibetthütte (bei Belegung mit 2 Pers.)	18 € pro Pers. / Tag*	
	Vierbetthütte (2x2 Etagenbett) bei Belegung mit 4 Pers.	16 € pro Pers. / Tag*	

* Preise zzgl. 2,50 € Bettwäsche (einmalig/Person), zzgl. 2,50 € Elektroheizung / Hütte (falls erwünscht)
Kinder 0 – 2 Jahre: kostenlos · Kinder 3 – 12 Jahre: 12 € / Tag
Die Preise beinhalten die Nutzung der Sanitäranlage: WC, Dusche (Warm- und Kaltwasser), Küche

Foto: Stadt Dillenburg

Sprechen Sie uns an – wir sind gerne für Sie da!

Kontakt
Tourist-Info im Alten Rathaus · Hauptstraße 19 · 35683 Dillenburg · Telefon: 02771 896-151
E-Mail: touristinfo@dillenburg.de · Facebook: www.facebook.com/stadtdillenburg · **www.dillenburg.de**

Öffnungszeiten
April – Oktober: Mo. – Mi. + Fr. 8.00 – 16.00 Uhr, Do. 8.00 – 18.00 Uhr, Sa. 10.00 – 14.00 Uhr
November – März: Mo. – Fr. 8.00 – 16.00 Uhr

Die Oranienstadt Dillenburg im Überblick

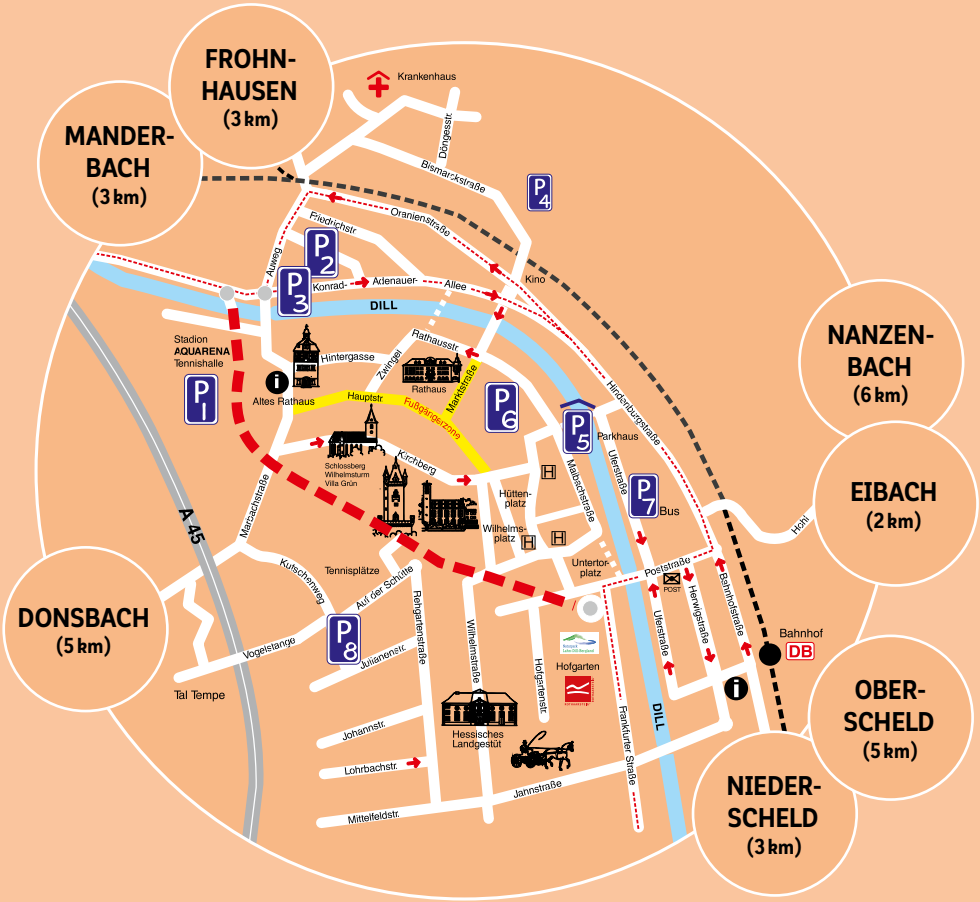

Schlossbergtunnel

Ortsdurchfahrt

Fußgängerzone

Einbahnstraße

Hotel

Rothaarsteig-Portal

Portal Lahn-Dill-Bergland-Pfad

PARKPLATZÜBERSICHT:

Gebührenfrei: P1, P4, P7, P8

Gebührenpflichtig: P2, P3, P6, P5

Wohnmobilstellplatz: P1 (8 Stellplätze)

HERAUSGEBER

Magistrat der Oranienstadt Dillenburg
Rathausstraße 7
35683 Dillenburg

Alle Angaben des Unterkunftsverzeichnisses wurden von den Vermietern selbst vorgenommen. Jegliche Haftung der Touristinfo Dillenburg ist ausgeschlossen.

Änderungen und Irrtümer vorbehalten.

Stand: 07-2018

DILLENBURG ...meine Stadt