

Bebauungsplan "Burgring" (Teilfläche 1), Ortsteil: Eibach

10
TG 1

N

0m

100m

Maßstab 1 : 1.000

4

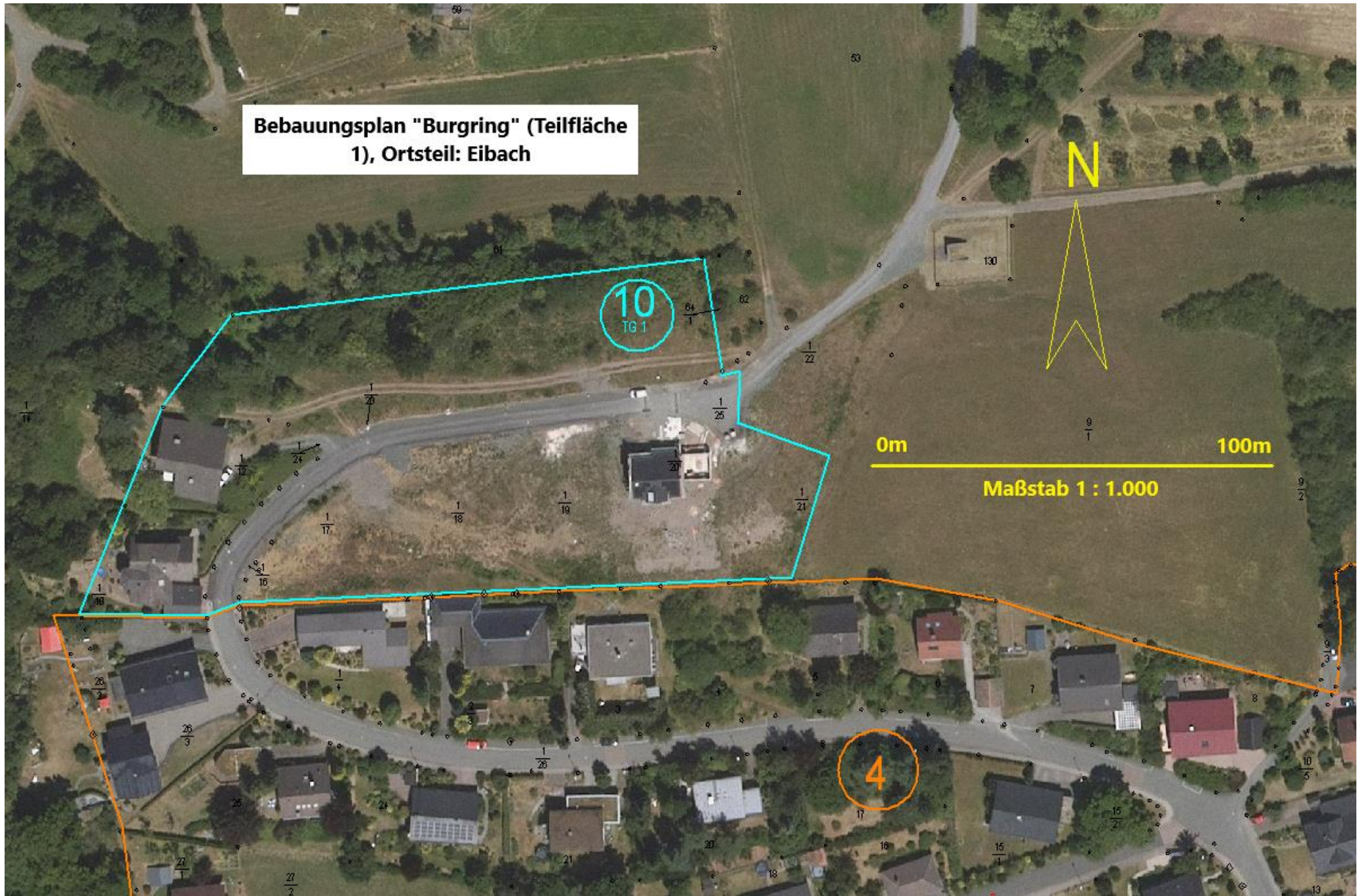

Liste der rechtskräftigen Bebauungspläne der Oranienstadt Dillenburg – Ortsteil: Eibach

Lfd. Nr. in Übersichtskarte	Bezeichnung	Titel des Bebauungsplanes	Datum des Eintritts der Rechtskraft
4	S 1	„In Schiffaln – An Steinbeul“	11.04.1975
10		„Burgring“	01.09.2016