

Bebauungsplan "Burgring"
(Teilflächen 2 und 3 -
Ausgleichsflächen), Ortsteil:
Eibach



4



0m **100m**

Maßstab 1 : 1.000

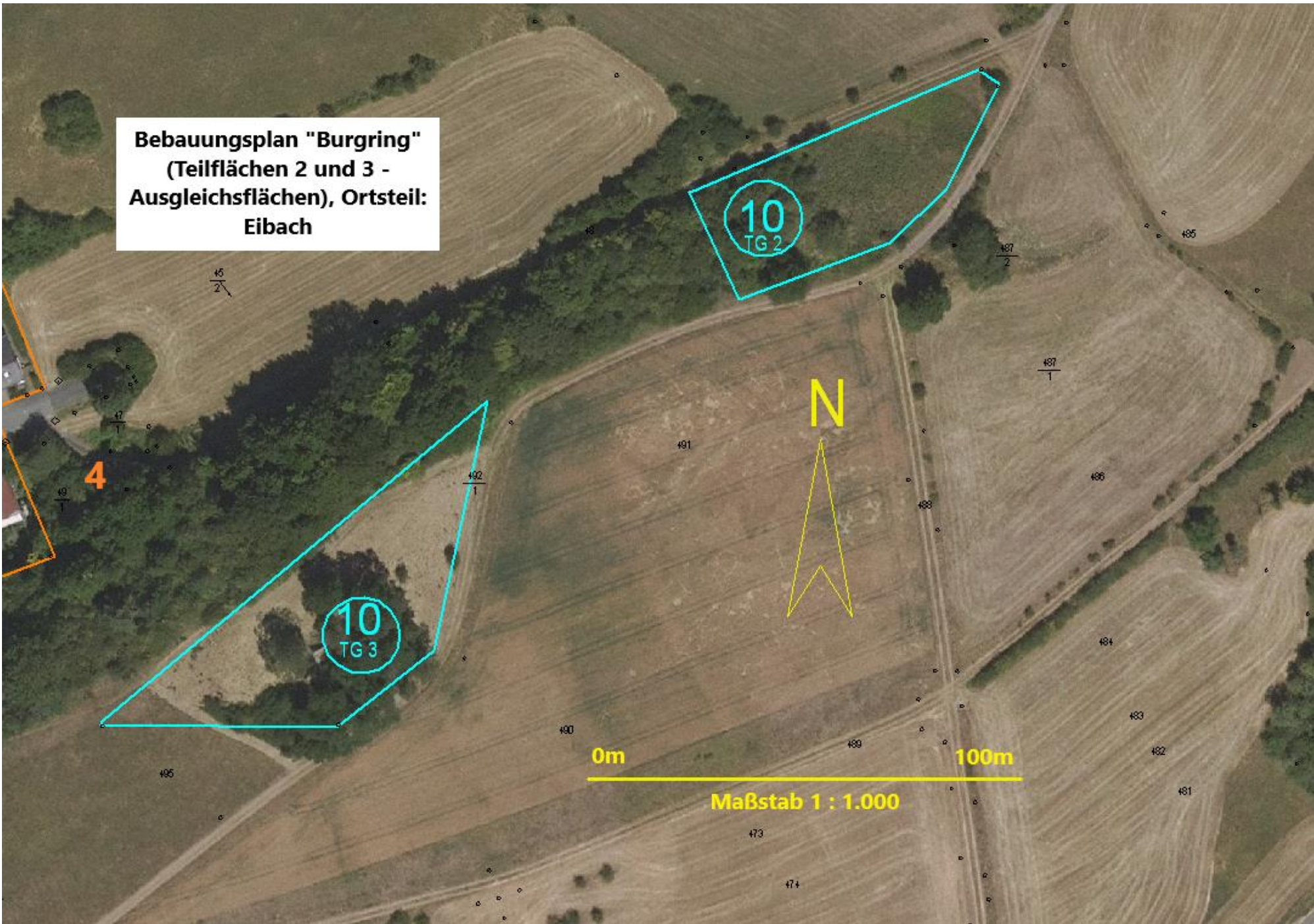

Liste der rechtskräftigen Bebauungspläne der Oranienstadt Dillenburg – Ortsteil: Eibach

Lfd. Nr. in Übersichts- karte	Bezeichnung	Titel des Bebauungsplanes	Datum des Eintritts der Rechtskraft
4	S 1	„In Schiffaln – An Steinbeul“	11.04.1975
10		„Burgring“	01.09.2016