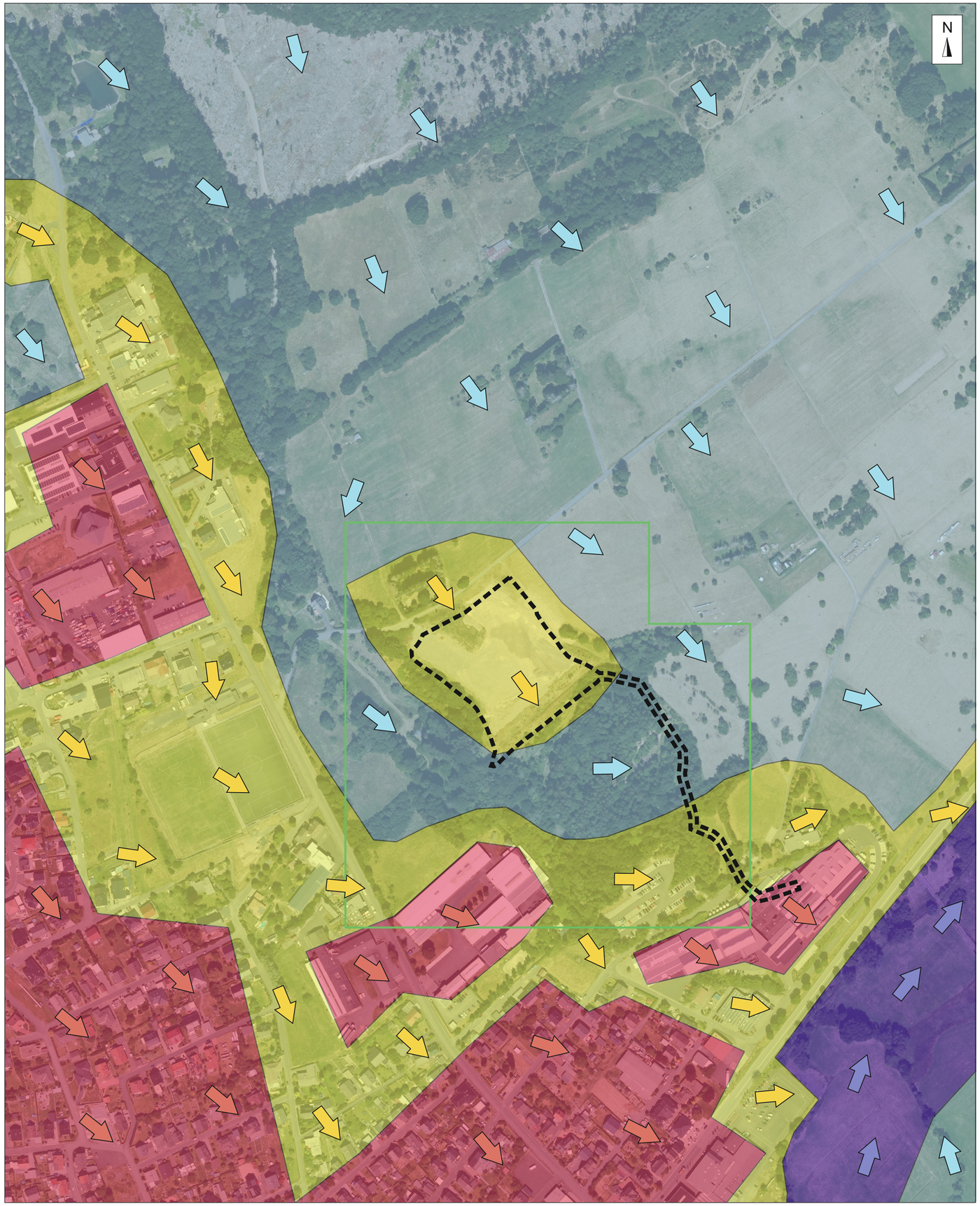


# Wirkung der Faktoren der horizontalen Luftaustauschverhältnisse nach dem Eingriff

Legende

- Siedlungsklimatop
- Siedlungsrandklimatop
- Kaltlufteinzugsgebiet
- Kaltluftsammelgebiet
- Stark beeinträchtigte Luftleitbahn
- Beeinträchtigte Luftleitbahn
- Hangabwind
- Talwind
- Umgrenzung der klimatischen Änderung
- Planungsfläche

Gutachten zur Beurteilung der Beeinträchtigung der horizontalen Luftaustauschverhältnisse

Karte: Wirkung der Faktoren der horizontalen Luftaustauschverhältnisse nach dem Eingriff

**Maßstab = 1 : 3.000**

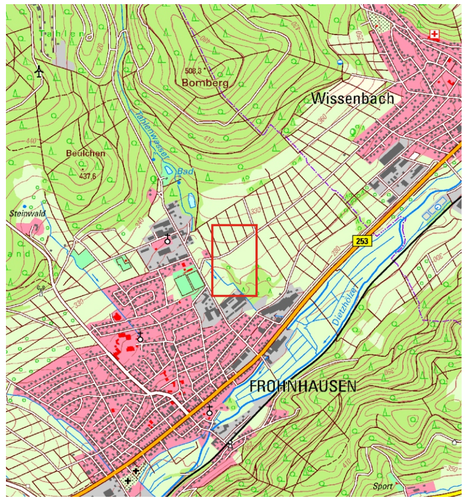


Untersuchungsgebiet

**Maßstab 1 : 25.000**

Stand: 04.08.2023, Gez. K.K., Gepr. H.M.

**Planungsgruppe Müller**
Diplomgeographen, Diplombiologen u. Ingenieure

Ldkr Marburg-Biedenkopf
Struthweg 10, 35112 Fronhausen
Tel: 06426/92 03-5 * Fax: 06426/92 03-6