



Ort

„Villa Forst-Haus“
Marbachstraße 18
35683 Dillenburg



von **16:00 Uhr** bis **18:00 Uhr**

4 Termine 2026:

- ☐ 21.01.2026
- ☐ 04.03.2026
- ☐ 04.11.2026
- ☐ 02.12.2026

Weitere Informationen zu unseren Angeboten
findet Ihr auf unserer Home-Page www.drk-dillenburg.de.

Wir freuen uns auf Dich.

E-Mail: fed@drk-dillenburg.de

Deine Ansprech-Partnerinnen:



Tirza Ohlenmacher
Telefon: 0 27 71 303 365



Lisa Kilian
Telefon: 0 27 71 303 366



Druckfehler und Irrtümer vorbehalten. Alle Angaben ohne Gewähr. Stand November 2025
© DRK Kreisverband Dillkreis e.V.

Familien-entlastender Dienst (FeD) Offene kreative Nach-Mittage

INKLUSIV

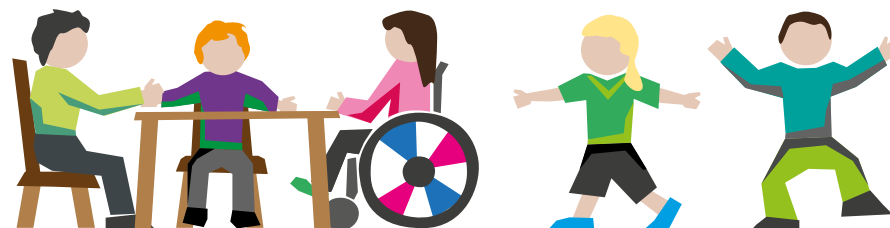

INKLUSIV

Der offene kreative Nach-Mittag ist für Menschen mit Behinderung und Kinder und Jugendliche ohne Behinderung

Die Offenen kreativen Nach-Mittage
finden in der „Villa Forst-Haus“ statt.
Das Angebot ist kostenlos.
Du musst Dich anmelden. Melde dich gerne bei uns.

In diesem Jahr bereitet Jennifer Jünger-Daub
wieder tolle Kreativ-Angebote für Euch vor.
Kommt vorbei, bastelt etwas
und lernt nette Menschen kennen.

Es gibt Getränke und einen kleinen Snack.
Wir freuen uns auf Euch!
Hinweis: Bring bitte eine Begleit-Person mit,
wenn Du das brauchst.

4 Termine für das Jahr 2026

Filz-Schlangen

am 21.01.2026 von 16:00 bis 18:00 Uhr

Wir filzen bunte Schlangen-Freunde.
Mit Wasser und Seife lernt ihr,
wie man nass filzt.

Ihr könnt eine Schlange
aus euren liebsten Farben machen.



Oster-Schmuck

am 04.03.2026 von 16.00 bis 18.00 Uhr

Wir formen aus Ton
Oster-Dekoration zum Aufhängen.
Ihr dürft den Ton so formen,
wie es euch gefällt.



Herbst-Bilder

am 04.11.2026 von 16:00 bis 18:00 Uhr

Der Herbst macht uns Freude!
Wir gestalten mit bunten Herbst-Blättern
Bilder.
Ihr dürft gerne eigene Fund-Stücke
aus Wald und Wiese mit-bringen.



Weihnachts-Schmuck aus Natur-Material

am 02.12.2026 von 16:00 bis 18:00 Uhr

Wir basteln Weihnachts-Schmuck
aus Wald-Schätzen
und freuen uns gemeinsam
auf die Weihnachts-Zeit.

Ihr dürft gerne eigene Fund-Stücke
aus Wald und Wiese mit-bringen.

